

## Planimetria di riferimento

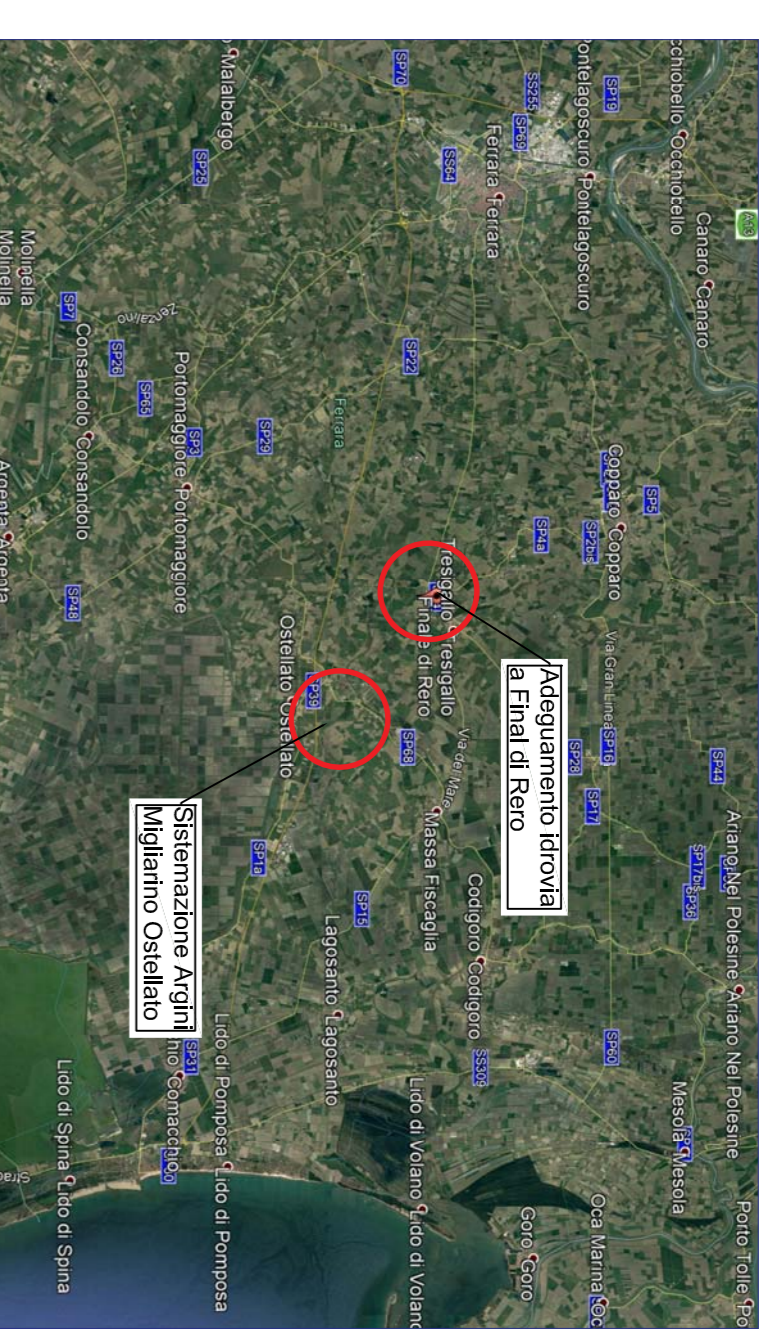

**IDROVIA FERRARESE**  
**DRG 603/2020 ADEGUAMENTO IDROVIA FERRARESE AL TRAFFICO**  
**IDROVIARIO DI V CLASSE EUROPEA.**  
**COMPLETAMENTO LAVORI DELLA CONCA DI VALPAGLIARO A VALLE**  
**DELLA STESSA FINO ALLA PROGRESSIVA 2750 IN LOC FINAL DI**  
**RERO COMUNI DI TRESIGNANNA E DI FERRARA.**  
**2 LOTTO 1 STRALCIO/PARTE**

**RUP:**  
**ING. DAVIDE PARMIGGIANI**  
 REGIONE EMILIA-ROMAGNA - DIREZIONE GENERALE CURA DEL TERRITORIO E DELL'AMBIENTE  
 SERVIZIO SCOPRETTA E SANIFICAZIONE TERRITORIO E LA PROTEZIONE CIVILE  
 SERVIZIO SICUREZZA TERRITORIALE E PROTEZIONE CIVILE  
 FERRARA

**PROGETTAZIONE:**  
**CONSISTEAL S.p.A.**  
 Via della Seta 10, 27100 PAVIA  
 Tel. 0321/232111 - Fax 0321/232112  
 Email: info@consisteal.it - www.consisteal.it

## PROGETTO ESECUTIVO

**TITOLO ELABORAZIONE:**  
**Idrovia**  
**Planimetria generale dell'intervento**

**ELABORATO N°:**  
**11134P-IDR-001**

REVISIONI		ELENCO FILE	
N.	DATA	DESCRIZIONE	DATA
0	14/09/2021	ELABORAZIONE PROGETTO	14/09/2021
1			
2			

SCALA: 1:5000

LA FIRMA DEI LEGGI CI RIBASSAMO LA PROPRIETA' DEL DISEGNO ELABORATO CON IL NOSTRO INDIRIZZO INFORMATICO. NOSTRA RESPONSABILITA' NON SI ESTENDE A NESSUNA MODIFICAZIONE